

CORTE 01 - DETALHES REDES FRIGORÍGENAS

Escala: 1:20



CORTE 02 - CONDENSADORAS

Escala: 1:20

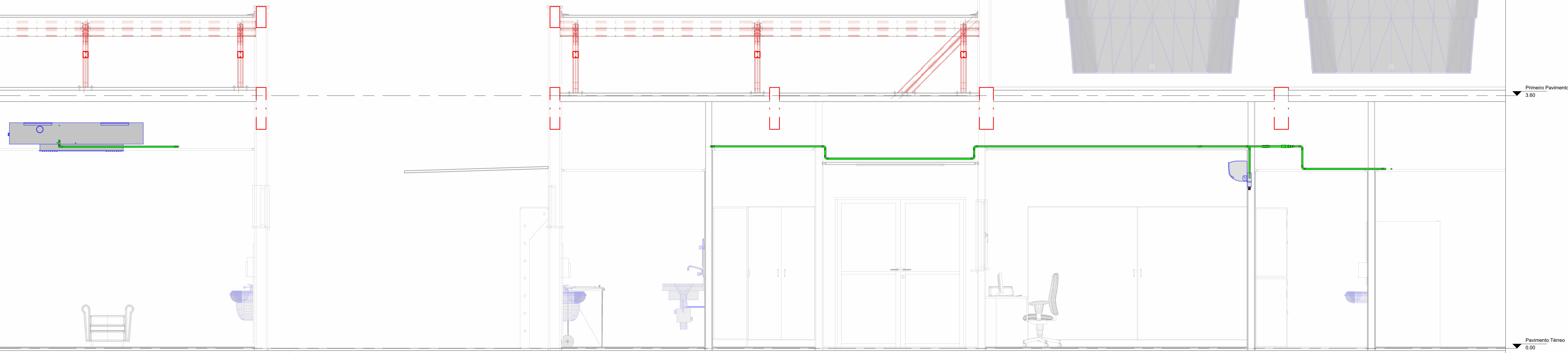

CORTE 03 - DETALHES REDE FRIGORÍGENA

Escala: 1:20

HISTÓRICO DE ATUALIZAÇÃO		
DATA	DISCRIMINAÇÃO DE ATUALIZAÇÃO	REVISÃO
02/11/2023	REVISÃO TÉCNICA E DESENVOLUÇÃO	01
02/11/2023		

\* TODO O CONTEÚDO DESTA PROPOSTA É PROPRIEDADE INTELECTUAL DA MEP - DIREITOS AUTORAIS RESERVADOS \*



GOVERNO DO ESTADO DO PARANÁ  
SECRETARIA DA SAÚDE  
SESA  
SETOR DE PROJETOS

PROPRIETÁRIO: SECRETARIA DE ESTADO DA SAÚDE - SESA  
OBRA: MATERNIDADE - PROJETO PARANÁ  
LOCAL: DIVERSOS  
TIPO: CLIMATIZAÇÃO  
PROJETO: BRUNO KOWALCZAK NOVAES  
ENGENHEIRO MECÂNICO - CREA PR 172.804/0  
AUTOR DO PROJETO/REGISTRO PROF.: CARLOS WANDRESE - ARQUITETO CAU PR A3842/8  
RESPONSÁVEL TÉCNICO DA OBRA:

MUNICÍPIO: DIVERSOS  
ESCRITÓRIO REGIONAL: DIVERSOS  
REFERÊNCIA: CORTES GERAIS - REDE FRIGORÍGENA

DESENHO: YURI PIROTTI  
DATA: 10/11/2023  
ESCALA DO DESENHO: 1:20  
ARQUIVO: MAT PR-GA-803-DET-COR\_001



PROJETO: MAT PR-GA-803-DET-COR\_001  
DATA: 10/11/2023  
ESCALA DO DESENHO: 1:20  
ARQUIVO: MAT PR-GA-803-DET-COR\_001